

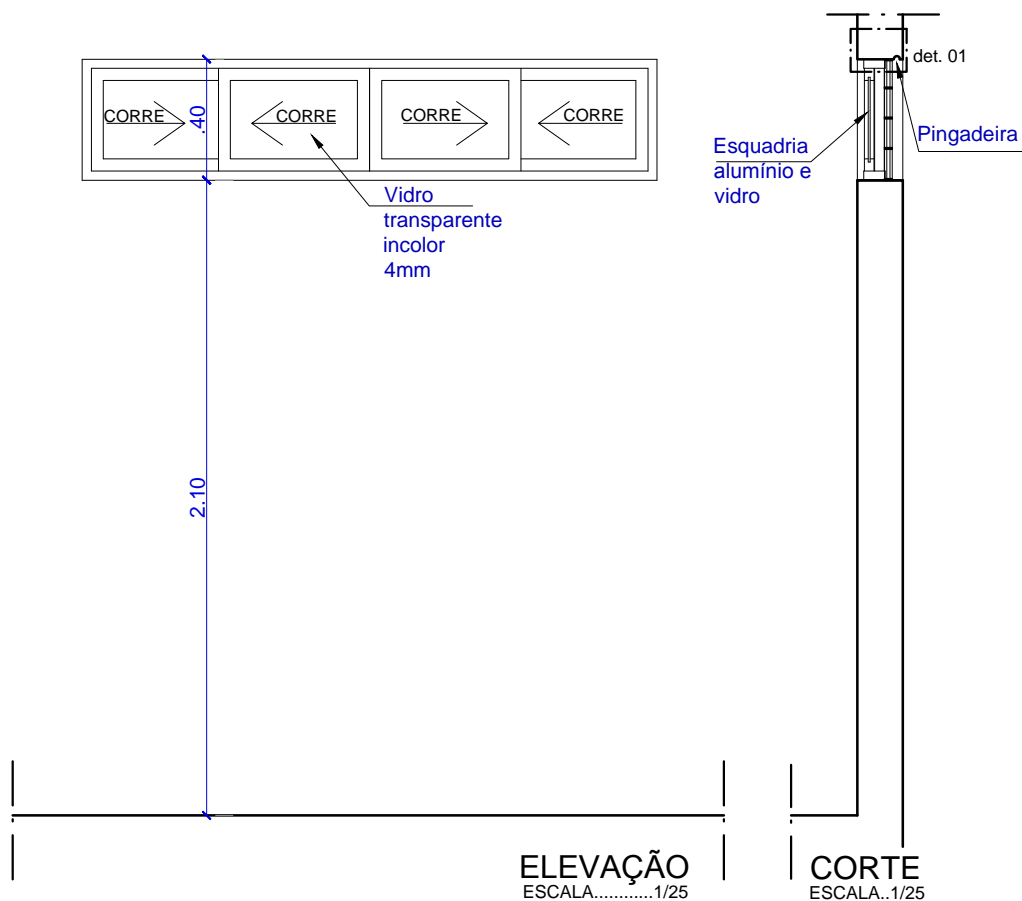

J10	$\frac{1.90 \times 0.40}{2.10}$ m	GFE	variável (de acordo com esquadria correspondente)
Janela em alumínio anodizado na cor bronze com vidro 4mm transparente incolor. Quatro folhas de correr.		Grade em ferro com quadro em barra chata de 3/16" x 1", barras horizontais em barra chata de 3/16" x 1" com espaçamento de no máx. 12cm e barras verticais em barra quadrada de 7/16", aparelhada na cor preta.	

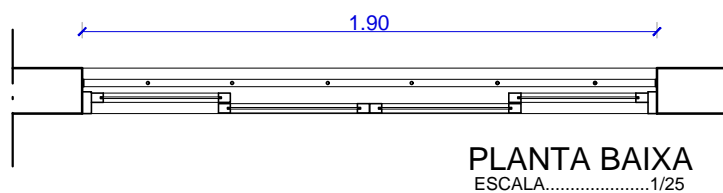

 SISTEMA: ARQUITETÔNICO	PROJETO: PROJETO ARQUITETÔNICO DO FÓRUM DE TRAIPIÚ		PROJETADO: ARQ. CLARICE GAVAZZA 17 / 12 / 18 A23580-6 DESENHADO: CLARICE 17 / 12 / 18
	LOCALIDADE: MUNICÍPIO DE TRAIPIÚ TÍTULO: DETALHES – ESQUADRIAS	REVISÃO: 00 ESCALA: INDICADA	VERIFICADO: _____ / ____ / ____ APROVADO: _____ / ____ / ____